H	a	b	c	d	e	f	g	h	i	j
尺寸	263.5	243.5	223.5	203.5	183.5	163.5	143.5	123.5	103.5	83.5

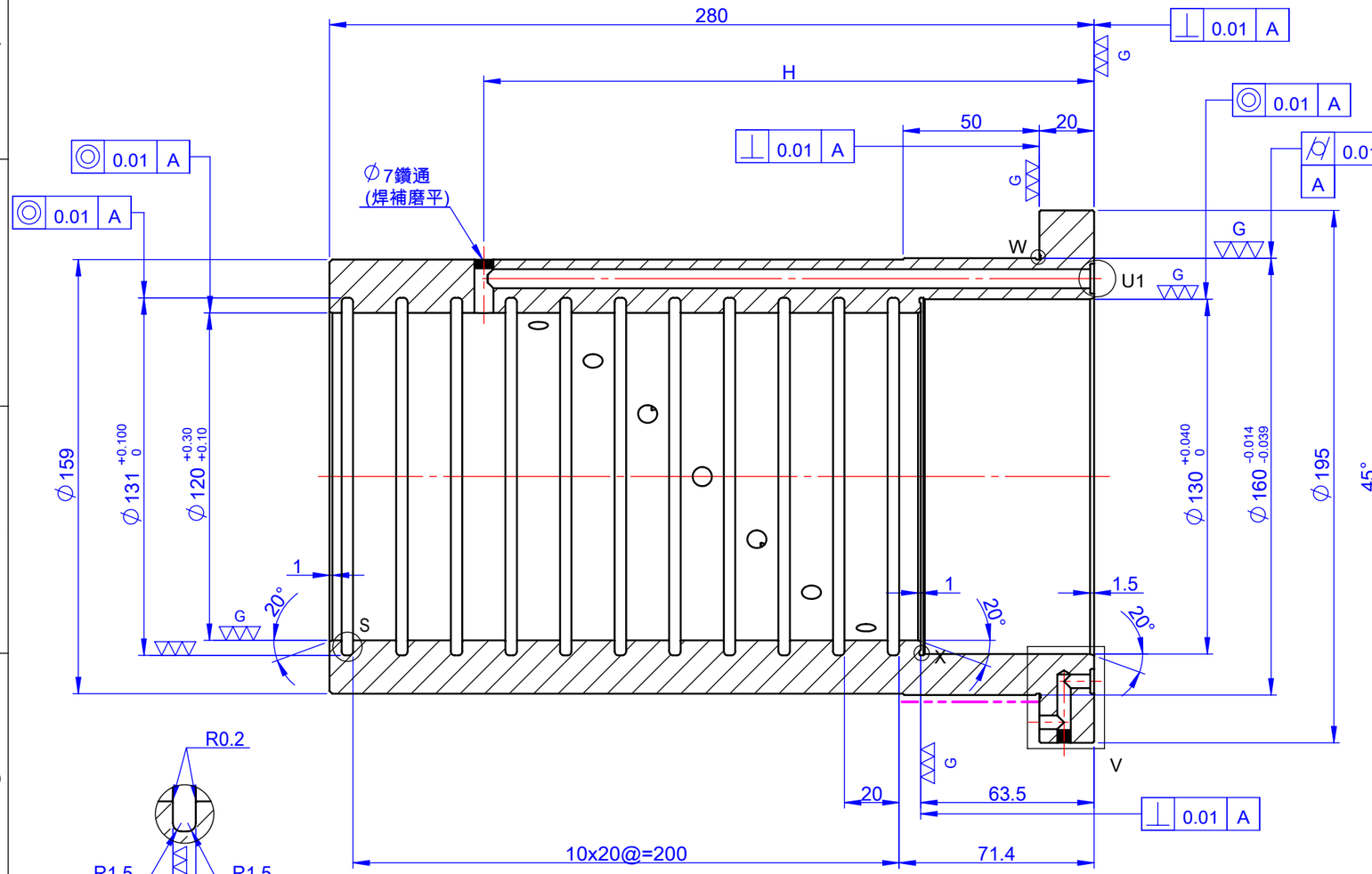

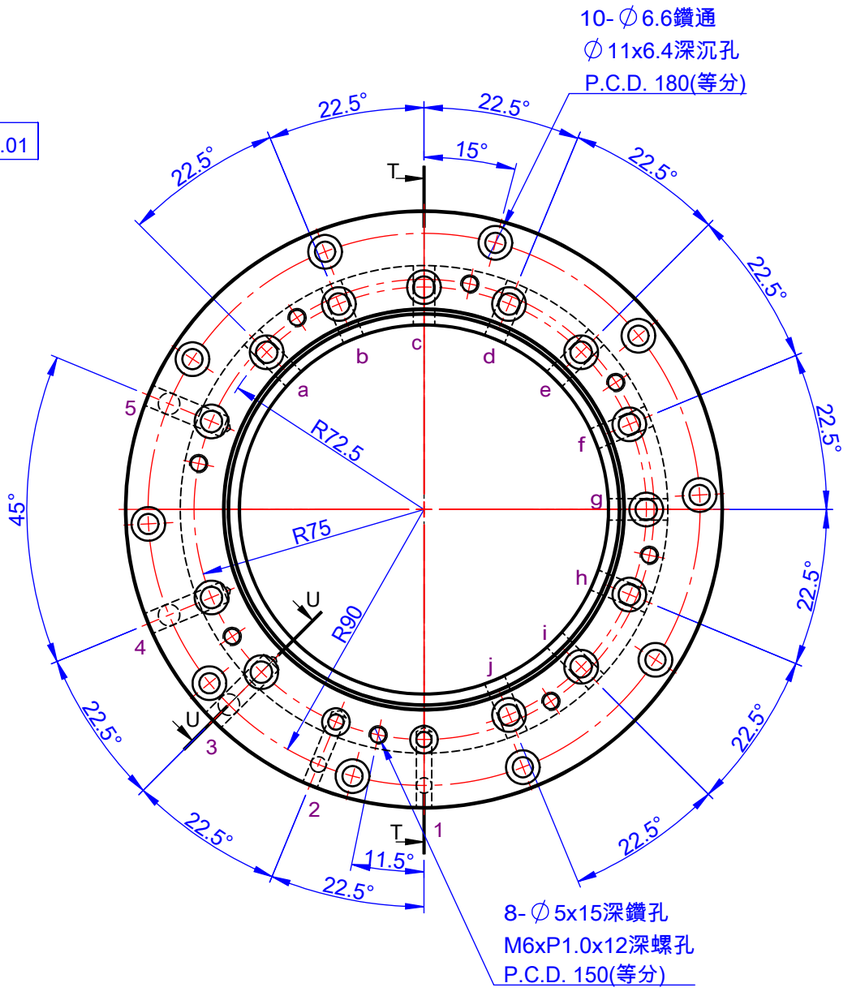

細部放大圖 S
比例 1 : 1

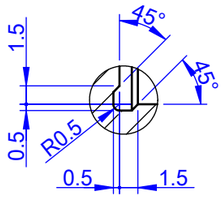

細部放大圖 X
比例 2 : 1

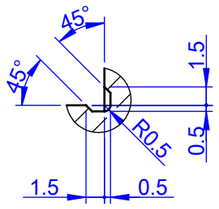

細部放大圖 W
比例 2 : 1

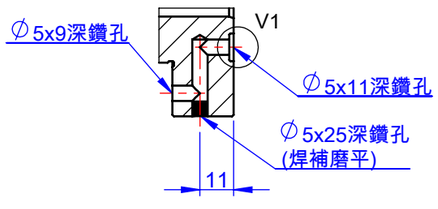

細部放大圖 V
(1,2 共2處)

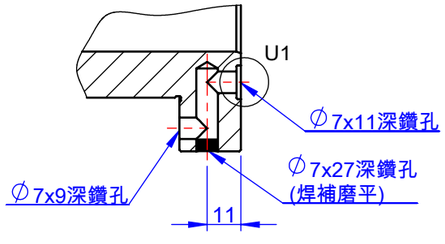

剖面圖 U-U
(3,4,5 共3處)

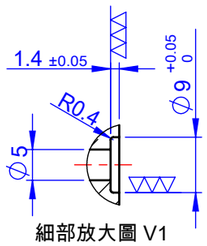

細部放大圖 V1
比例 1 : 1
(共2處)

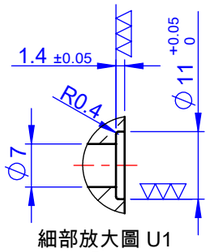

細部放大圖 U1
比例 1 : 1
(共13處)

G

註：1.去除銳角毛邊
2.未標註之倒角均為C1
3.粗車後調質處理 HRC20~28
4.－－－－處表面高週波處理HRC53~60
有效硬化層深度0.8mm~1.5mm

加工一般公差	
>0	±0.1
>6	±0.2
>30	±0.3
>120	±0.5
>400	±0.8
>1000	±1.2

孔與孔中心距公差 ±0.3
鑽孔、沉頭孔公差 +0.25 -0.05
角度±1°

繪圖	周美金	2025/6/2	
設計	邱政諄	2025/6/2	
審校	邱政諄	2025/6/5	
核准	廖建智	2025/6/5	
比例	1:2	材質	SCM440

工業技術研究院
Industrial Technology Research Institute

計畫代號		總圖圖號	
工令代號		分圖圖號	
圖紙號		件數	如料表
件　號		重量	kg

圖名	B軸油路軸(外)	版次
圖號(檔名)	BU15009A	